

令和6年度 事業計画書

〈基本方針〉

新型コロナの感染症法上の位置づけの変更により、国民生活が平常時に戻りつつあるものの、ロシアによるウクライナ侵攻の収束が見えない中、パレスチナガザ地区での武力衝突が勃発するなど、混迷する国際情勢とともに、円安傾向の定着化や地球温暖化による気候変動の影響もあり、飼料や燃油、化学肥料などの生産資材や、食料品など生活必需品の価格高騰が続いている。

また、昨年と比べると発生件数は減少しているものの、高病原性鳥インフルエンザや豚熱、アフリカ豚熱等の家畜衛生上の脅威も日常隣り合わせであるなど、畜産業を取り巻く経営環境は、益々厳しさを増す一方である。

このような厳しい状況の中にあって、本会としては、肉用子牛生産者補給金制度や、肉用牛肥育経営安定制度等の国の制度を適切に運用し、生産者の経営安定をサポートしていくとともに、地理的表示保護制度（GI）の適正な運用と普及啓発により、「近江牛」のブランド力の一層の強化を図っていく。

また、機械設備の高度化による経営基盤の強化と労働環境の改善を図るため、畜産・酪農収益力強化整備等特別対策事業（クラスター事業）などのハード整備への支援等も積極的に行っていく。

事業実施にあたっては、引き続き会員その他関係機関との連携のもと、効率的な執行に努め、近江牛をはじめ、安全で安心かつ品質の高さで消費者に選ばれる滋賀の畜産物の安定生産を支援し、本県の畜産振興に努めていくこととする。

I 事業の体系

1 法人運営管理

- (1) 監査会・理事会・総会の開催
- (2) 国・県機関、畜産関係団体（中央・県内）との協力調整
- (3) 特別運用基金、運営特別基金、運営基金および外部出資金の管理
- (4) その他一般社団法人組織としての適正な運営

2 畜産振興対策

[1] 近江牛等子牛生産安定対策 公益事業継続 1

肉用子牛生産者補給金制度やその他の関連助成対策事業を実施し、経営の安定を図る。

- i 肉用子牛生産者補給金制度（農畜機構・補助）
- ii 肉用子牛生産者補給金制度運営適正化事業（農畜機構・補助）
- iii 指定協会運営体制支援事業（農畜機構・補助）
- iv 優良和子牛生産推進緊急支援事業（農畜機構・補助）（新規）

[2] 近江牛等肥育経営安定対策 公益事業継続 2

肉用牛の価格差補てん事業やその他の関連助成対策事業を実施し、経営の安定を図る。

- i 肉用牛肥育経営安定制度〔牛マルキン事業〕（農畜機構・受託）
- ii 肉用牛肥育経営安定制度推進事業（農畜機構・受託）
- iii 近江牛等助成事業（会単独）

[3] 生産振興経営対策 公益事業継続 3

畜産経営の安定および生産性の向上を図るため、計画的な機械・装置の導入や経営診断等に基づく、生産・技術改善支援を行う。

- i 畜産経営技術改善促進事業（県・補助）
- ii 近江牛地理的表示保護制度運用事業（県・補助）
- iii 畜産振興補助事業（地全協・公募）
- iv 畜産特別資金推進指導事業（中畜・補助）
- v 畜産生産基盤育成強化事業（県・受託）
- vi 畜産・酪農収益力強化整備等特別対策事業（中畜・受託）
- vii 優良繁殖雌牛更新加速化事業（全国肉用牛・受託）（新規）
- viii 畜産クラスター全国実態調査事業（中畜・受託）
- ix 畜産経営体生産性向上対策事業（中畜・受託）
- x 畜産関係団体調整機能強化事業（中畜・受託）
- xi 肉豚経営安定交付金制度事業〔豚マルキン事業〕（登録生産者・受託）
- xii 貸付事業指導等事業（近代化リース協会・受託）
- xiii 「近江牛」グランプリ枝肉共進会事業（会単独）

[4] 酪農ヘルパー対策 公益事業継続4

ゆとりある酪農経営を確立するため、酪農ヘルパー利用組合が行うヘルパー事業の円滑な推進や要員の確保・育成を支援する。

- i 酪農経営安定化支援ヘルパー事業（農畜機構・補助）
- ii 酪農経営安定化支援ヘルパー受託事業（酪農ヘルパー全国協会・受託）

[5] 家畜改良対策 公益事業継続5

家畜改良の増進を図るため、家畜登録事業（乳牛・和牛）を実施するとともに、優良な牛凍結精液の供給等を行う。

- i 家畜登録事業 乳牛・和牛（日ホル、全和・受託）
- ii 凍結精液供給事業（会単独）
- iii ゲノミック育種価に係る検査事業（会単独）

[6] 家畜防疫体制確保対策 公益事業継続6

安全・安心の畜産物を生産・提供するため、家畜疾病防疫対策や家畜衛生指導等を行う。また、万一の特定家畜伝染病の発生に備えて互助基金を活用する。

- i 特定疾病損耗防止事業（会単独）
- ii 家畜生産農場衛生対策事業（農水省・公募・補助）
- iii 家畜防疫互助基金造成等支援事業（中畜・委託）
- iv 牛疾病検査円滑化推進対策事業（農水省・公募・補助）
- v 家畜防疫・衛生指導対策事業（中畜・補助）

3 その他（畜産関係団体の活動支援等）

畜産関係任意団体（5団体）の活動の支援等を通じ、県内畜産業の振興に努める。

- i 畜産関係5団体の事務局管理運営業務受託
- ii その他の畜産関係諸団体等との協力体制構築

令和6年度 正味財産増減計算予算書

《事業・会計体系イメージ図》

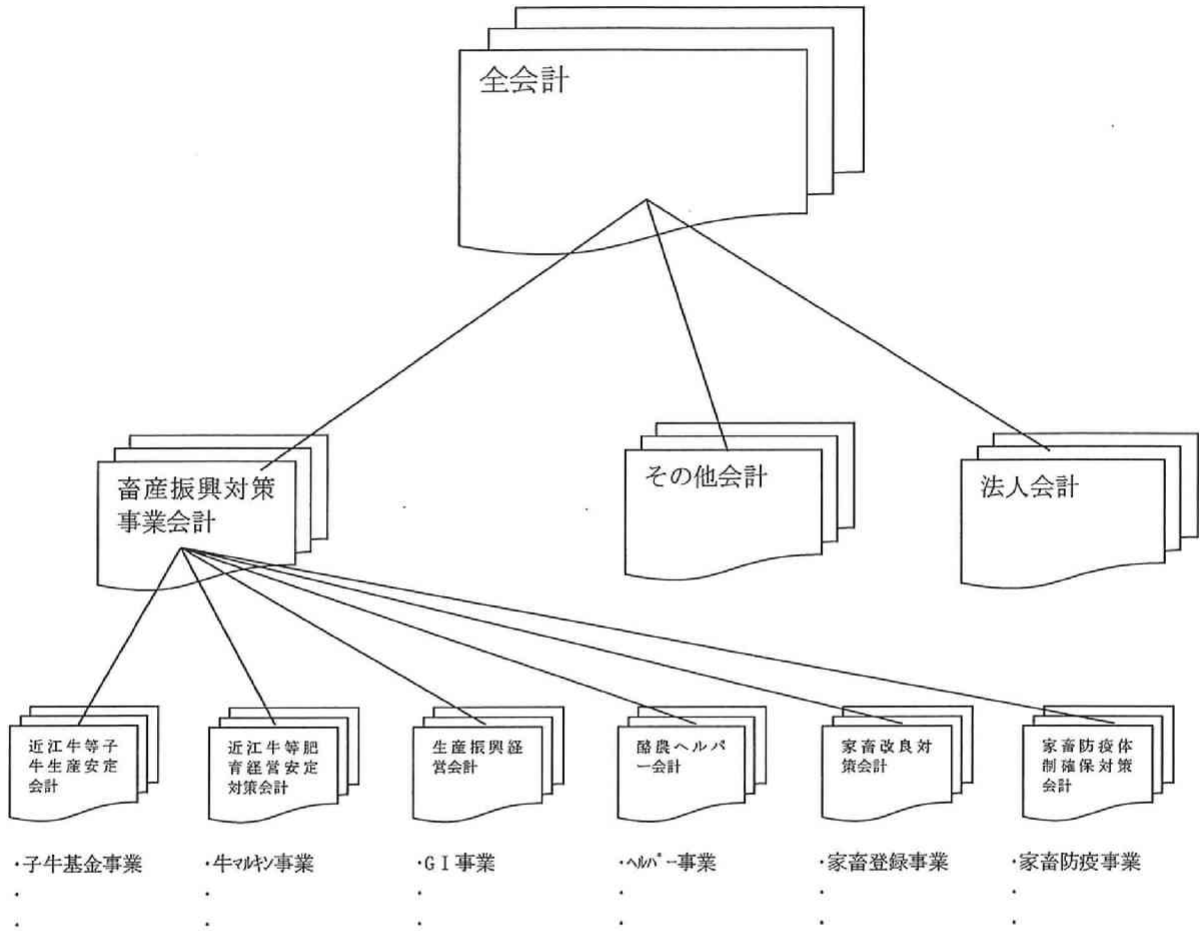

令和6年度 正味増減計算予算書
令和6年4月1日から令和7年3月31日まで

一般社団法人 滋賀県畜産振興協会

(単位：円)

科 目	畜産振興対策事業	その他会計	法人会計	内部取引	予算合計	前年度予算合計	増	減
		畜産生産団体活動						
I 一般正味財産増減の部								
1. 経常増減の部								
(1) 経常収益								
特定資産運用益(計)	200		28,300		28,500	28,500		0
特定資産受取利息	200		300		500	500		0
その他特定資産受取利息			28,000		28,000	28,000		0
受取会費(計)	1,194,500		3,432,400		4,626,900	4,366,400		260,500
正会員受取会費			3,010,000		3,010,000	3,010,000		0
受取負担金			422,400		422,400	422,400		0
受取登録年会費	194,500				194,500	204,000		△ 9,500
受取GP出品者負担金	970,000				970,000	700,000		270,000
受取共進会団体負担金	30,000				30,000	30,000		0
事業収益(計)	62,629,900				62,629,900	64,928,470		△ 2,298,570
子牛会計(計)	1,414,000				1,414,000	1,487,000		△ 73,000
受取協会契約手数料	1,414,000				1,414,000	1,487,000		△ 73,000
生産会計(計)	4,270,000				4,270,000	4,230,000		40,000
受取養豚生産者手数料収入	310,000				310,000	310,000		0
受取GI手数料収入	3,960,000				3,960,000	3,920,000		40,000
肥育会計(計)	5,500,000				5,500,000	4,750,000		750,000
受取肥育契約手数料	5,500,000				5,500,000	4,750,000		750,000
衛生会計(計)	7,034,400				7,034,400	8,060,400		△ 1,026,000
受取特定疾病損耗防止事業手数料	7,014,400				7,014,400	8,000,400		△ 986,000
受取死亡牛緊急検査円滑化手数料	20,000				20,000	60,000		△ 40,000
登録会計(計)	44,411,500				44,411,500	46,401,070		△ 1,989,570
受取乳牛登録料	871,200				871,200	766,920		104,280
受取和牛登録料	4,547,500				4,547,500	5,008,500		△ 461,000

(単位：円)

科 目	その他会計		法人会計	内部取引	予算合計	前年度予算合計	増 減
	畜産振興対策事業	畜産生産団体活動					
受取乳牛登録手数料	119,750				119,750	186,570	△ 66,820
受取和牛登録手数料	3,133,050				3,133,050	3,945,480	△ 812,430
受取凍結精液供給事業	34,300,000				34,300,000	35,053,600	△ 753,600
受取ゲノミック検査手数料	1,440,000				1,440,000	1,440,000	0
受 取 補 助 金(計)	428,799,017				428,799,017	405,102,017	23,697,000
子牛会計(計)	39,269,000				39,269,000	14,602,000	24,667,000
受取補給金(計)	29,290,000				29,290,000	378,000	28,912,000
受取機構生産者補給交付金	29,290,000				29,290,000	378,000	28,912,000
機構受取補助金(計)	9,979,000				9,979,000	14,224,000	△ 4,245,000
受取補給金運営適正事業補助金	4,309,000				4,309,000	4,524,000	△ 215,000
受取運営体制支援事業補助金	5,350,000				5,350,000	5,350,000	0
受取和子牛生産者臨時経営支援事業	0				0	350,000	△ 350,000
受取肉用牛補完支援事業費	0				0	4,000,000	△ 4,000,000
受取優良和子牛生産推進緊急支援事業	320,000				320,000	0	320,000
生産会計(計)	22,594,000				22,594,000	18,700,000	3,894,000
受取畜産経営改善促進事業	4,500,000				4,500,000	4,500,000	0
受取近江牛ﾌﾞﾗﾝﾄﾞ力磨き上げ事業	4,100,000				4,100,000	4,100,000	0
受取三方よしの近江牛生産支援事業	500,000				500,000	0	500,000
受取畜産振興補助事業	12,764,000				12,764,000	9,400,000	3,364,000
受取畜産特別資金推進指導事業	730,000				730,000	700,000	30,000
肥育会計(計)	357,750,000				357,750,000	362,700,000	△ 4,950,000
受取肥育機構交付金	357,750,000				357,750,000	362,700,000	△ 4,950,000
受取肥育近江八幡市緊急支援事業	0				0	0	0
酪農ヘルパー会計(計)	2,940,000				2,940,000	2,940,000	0
受取酪農経営安定化補完事業	2,940,000				2,940,000	2,940,000	0
衛生会計(計)	6,246,017				6,246,017	6,160,017	86,000
受取家畜防疫互助基金造成等支援	0				0	0	0
受取家畜生産農場清浄化支援対策	4,191,017				4,191,017	4,255,017	△ 64,000
受取牛疾病検査処理円滑化推進事業	255,000				255,000	685,000	△ 430,000
受取家畜防疫・衛生指導対策事業	1,800,000				1,800,000	1,220,000	580,000

(単位：円)

科 目	畜産振興対策事業	その他会計	法人会計	内部取引	予算合計	前年度予算合計	増	減
		畜産生産団体活動						
受取受託金(計)	17,361,000	3,960,000			21,321,000	20,338,000		983,000
肥育会計(計)	8,803,000				8,803,000	8,000,000		803,000
受取肉用牛肥育経営安定交付金制度推進事業	8,803,000				8,803,000	8,000,000		803,000
生産会計(計)	7,795,000				7,795,000	7,895,000		△ 100,000
受取畜産生産基盤育成強化事業	1,650,000				1,650,000	1,650,000		0
受取収益力強化整備特別事業	2,000,000				2,000,000	2,100,000		△ 100,000
受取畜産クラスター実態調査事業	80,000				80,000	80,000		0
受取畜産経営体生産性向上対策事業	800,000				800,000	800,000		0
受取貸付事業指導等事業	165,000				165,000	165,000		0
受取畜産関係団体調整機能強化事業	2,500,000				2,500,000	2,500,000		0
受取生産基盤拡大加速化事業	0				0	600,000		△ 600,000
受取優良繁殖雌牛更新加速化事業	600,000				600,000	0		600,000
酪農ヘルパー会計(計)	63,000				63,000	63,000		0
受取酪農経営安定ヘルパー受託事業	63,000				63,000	63,000		0
衛生会計(計)	700,000				700,000	420,000		280,000
受取家畜防疫互助基金造成等支援	700,000				700,000	420,000		280,000
その他会計(計)		3,960,000			3,960,000	3,960,000		0
受取乳用牛群検定組合事務局		2,700,000			2,700,000	2,700,000		0
受取おうみ和牛繁殖協議会事務局		360,000			360,000	360,000		0
受取県養豚推進協議会事務局		270,000			270,000	270,000		0
受取県養鶏協会事務局		360,000			360,000	360,000		0
受取近江しゃも普及推進事務局		270,000			270,000	270,000		0
受取負担金(計)	2,200,000				2,200,000	1,900,000		300,000
受取負担金(近江牛等助成事業)	2,200,000				2,200,000	1,900,000		300,000
受取預り金(計)	3,600,000				3,600,000	3,600,000		0
受取養豚事業生産者負担預り金	3,600,000				3,600,000	3,600,000		0

(単位：円)

科 目	畜産振興対策事業	その他会計	法人会計	内部取引	予算合計	前年度予算合計	増 減
		畜産生産団体活動					
雑 収 益(計)	311,280	500	742,000		1,053,780	853,780	200,000
受 取 利 息	1,280	500	42,000		43,780	43,780	0
雑 収 益	310,000		700,000		1,010,000	810,000	200,000
指定正味財産からの振替額(計)	119,274,000		0		119,274,000	120,924,000	△ 1,650,000
指定正味財産からの振替額	119,274,000		0		119,274,000	120,924,000	△ 1,650,000
他会計からの繰入額(計)	24,000		0		24,000	524,000	△ 500,000
特別運用基金からの繰入額	14,000		0		14,000	14,000	0
運営基金からの繰入額	10,000		0		10,000	10,000	0
GI基金からの繰入額	0				0	500,000	△ 500,000
経 常 収 益 計	635,393,897	3,960,500	4,202,700		643,557,097	622,565,167	20,991,930
(2)経 常 費 用							
事 業 費(計)	631,869,887	3,960,500			635,830,387	619,068,457	16,761,930
支 援 交 付 金	514,206,940				514,206,940	498,845,417	15,361,523
研 修 費	450,000				450,000	314,000	136,000
消費拡大事業費	1,200,000				1,200,000	1,200,000	0
近江牛等振興費	200,000				200,000	179,000	21,000
褒 賞 費	1,030,000				1,030,000	1,030,000	0
ワクチン費用	5,440,000				5,440,000	6,290,000	△ 850,000
支払登録事業	50,000				50,000	46,750	3,250
本会納付金	4,881,750				4,881,750	5,494,540	△ 612,790
凍結精液供給費	32,100,000				32,100,000	32,880,000	△ 780,000
液体窒素供給費	1,900,000				1,900,000	1,823,000	77,000
個体識別等技術料	1,847,000				1,847,000	1,854,000	△ 7,000
給 料 ・ 手 当	37,142,696	354,457			37,497,153	36,535,931	961,222
賃金・臨時雇賃金	6,509,896	2,578,784			9,088,680	8,277,698	810,982
福利厚生費(法定)	6,699,874	252,448			6,952,322	6,293,375	658,947
福利厚生費(法定外)	130,000	100,000			230,000	283,200	△ 53,200
会場費(会場借料)	139,560				139,560	154,900	△ 15,340
会議費(会場費以外)	185,000				185,000	215,000	△ 30,000
旅 費 交 通 費	1,845,301	163,311			2,008,612	1,880,655	127,957
通 信 運 搬 費	1,906,244				1,906,244	2,126,124	△ 219,880
消 耗 品 費	1,926,464	20,000			1,946,464	1,676,931	269,533
事 務 諸 費	462,660	10,000			472,660	361,329	111,331

(単位：円)

科 目	畜産振興対策事業	その他会計		法人会計	内部取引	予算合計	前年度予算合計	増 減
		畜産生産団体活動						
印刷製本費	2,144,910					2,144,910	3,009,000	△ 864,090
図書資料費	35,000					35,000	35,000	0
光熱水料費	20,000					20,000	20,000	0
賃借料	1,405,440	65,000				1,470,440	1,145,304	325,136
事務所使用料	2,105,600	5,000				2,110,600	2,109,056	1,544
諸謝金	0					0	0	0
消費税	2,671,952	240,000				2,911,952	2,718,547	193,405
租税公課	23,000	1,500				24,500	32,100	△ 7,600
支払負担金	300,000	90,000				390,000	300,000	90,000
委託費	1,410,600	80,000				1,490,600	777,600	713,000
役務費	1,000,000					1,000,000	1,060,000	△ 60,000
報酬	0					0	100,000	△ 100,000
全和共出品対策協議会拠出金	500,000					500,000	0	500,000
管 理 費(計)				3,281,201		3,281,201	3,031,214	249,987
人 件 費(計)				578,000		578,000	340,000	238,000
役 員 報 酬				578,000		578,000	340,000	238,000
退 職 給 付 費 用				900,000		900,000	888,013	11,987
福 利 厚 生 費(法定外)				370,346		370,346	370,346	0
会 議 費(計)				20,000		20,000	20,000	0
会 議 費				10,000		10,000	10,000	0
会 場 費				10,000		10,000	10,000	0
事 務 費(計)				130,000		130,000	130,000	0
旅 費 交 通 費				10,000		10,000	10,000	0
通 信 運 搬 費				100,000		100,000	100,000	0
消 耗 品 費				10,000		10,000	10,000	0
事 務 諸 費				10,000		10,000	10,000	0
そ の 他 経 費(計)				1,282,855		1,282,855	1,282,855	0
賃 借 料(事務所使用料)				608,665		608,665	608,665	0
租 税 公 課				10,000		10,000	10,000	0
消 費 税				58,990		58,990	58,990	0
支 払 負 担 金				320,000		320,000	320,000	0
委 託 費				165,200		165,200	165,200	0

(単位：円)

科 目	畜産振興対策事業	その他会計	法人会計	内部取引	予算合計	前年度予算合計	増 減
		畜産生産団体活動					
慶 弔 費			100,000		100,000	100,000	0
研 修 費			10,000		10,000	10,000	0
雑 費			10,000		10,000	10,000	0
支払互助基金預り金(計)	3,600,000		0		3,600,000	3,600,000	0
支払養豚事業生産者負担預り金	3,600,000		0		3,600,000	3,600,000	0
他会計への繰出額(計)	24,000		0		24,000	524,000	△ 500,000
普通財産への繰出額	24,000		0		24,000	24,000	0
家畜改良会計への繰出額	0		0		0	0	0
G I 会計への繰出額	0		0		0	500,000	△ 500,000
経常費用計	635,493,887	3,960,500	3,281,201		642,735,588	626,223,671	16,511,917
当期経常増減額	△ 99,990	0	921,499		821,509	△ 3,658,504	4,480,013
2. 経常外増減の部							
(1) 経常外収益							
指定正味財産からの振替額(計)	0				0	0	0
指定正味財産からの振替額	0				0	0	0
経常外収益計	0	0	0		0	0	0
(2) 経常外費用							
支払返戻金(計)	0		0		0	0	0
支払返還金	0				0	0	0
経常外費用計	0	0	0		0	0	0
当期経常外増減額	0	0	0		0	0	0
他会計振替前当期一般正味増減額	△ 99,990	0	921,499		821,509	△ 3,658,504	4,480,013
他会計振替額	0	0	0		0	0	0
当期一般正味財産増減額	△ 99,990	0	921,499		821,509	△ 3,658,504	4,480,013
一般正味財産期首残高	21,187,595	0	91,842,798		113,030,393	116,688,897	△ 3,658,504
一般正味財産期末残高	21,087,605	0	92,764,297		113,851,902	113,030,393	821,509

(単位：円)

科 目	畜産振興対策事業	その他会計		内部取引	予算合計	前年度予算合計	増 減	
		畜産生産団体活動	法人会計					
II 指定正味財産増減の部								
受取補助金(計)	1,460,800				1,460,800	1,550,200	△ 89,400	
受取機構生産者積立金補助金	1,460,800				1,460,800	1,550,200	△ 89,400	
受取積立金(計)	119,642,400				119,642,400	121,068,000	△ 1,425,600	
受取生産者積立金	119,642,400				119,642,400	121,068,000	△ 1,425,600	
肉専用種	76,050,000				76,050,000	81,950,000	△ 5,900,000	
交雑種	42,500,000				42,500,000	38,000,000	4,500,000	
乳用種	700,000				700,000	950,000	△ 250,000	
子牛	392,400				392,400	168,000	224,400	
特定資産運用益(計)	30,410				30,410	30,630	△ 220	
特定資産受取利息	24,090				24,090	24,090	0	
機構受取利息	0				0	0	0	
県受取利息	5,800				5,800	6,000	△ 200	
生産者受取利息	520				520	540	△ 20	
基金取崩額(計)	120,342,400				120,342,400	122,306,200	△ 1,963,800	
生産者積立金取崩額	119,250,000				119,250,000	120,900,000	△ 1,650,000	
生産者積立準備金取崩額	1,068,400				1,068,400	1,382,200	△ 313,800	
特別運用基金取崩額	14,000				14,000	14,000	0	
生産者積立金取崩額(子牛)					0	0	0	
運営基金取崩額	10,000				10,000	10,000	0	
機構積立基金取崩額	0				0	0	0	
県積立基金取崩額	0				0	0	0	
他会計からの繰入額(計)	1,068,400				1,068,400	1,382,200	△ 313,800	
生産者積立金からの繰入額(子牛)	0				0	0	0	
生産者積立準備金からの繰入額	338,000				338,000	607,100	△ 269,100	
県生産者積立準備金からの繰入額	730,400				730,400	775,100	△ 44,700	
基金繰入額(計)	△ 122,202,010				△ 122,202,010	△ 124,031,030	1,829,020	
生産者積立金繰入額	△ 122,172,150				△ 122,172,150	△ 124,000,950	1,828,800	
生産者積立金繰入額(子牛)						0	0	
生産者積立準備金繰入額	△ 5,820				△ 5,820	△ 6,040	220	
特別の積立金繰入額	△ 40				△ 40	△ 40	0	
特別運用基金繰入額	△ 14,000				△ 14,000	△ 14,000	0	

(単位：円)

科 目	畜産振興対策事業	その他会計	法人会計	内部取引	予算合計	前年度予算合計	増	減
		畜産生産団体活動						
運営基金繰入額	△ 10,000				△ 10,000	△ 10,000		0
機構積立金繰入額	0				0	0		0
県積立金繰入額	0				0	0		0
一般正味財産への振替額(計)	△ 119,274,000				△ 119,274,000	△ 120,924,000	1,650,000	
一般正味財産(経常収益)への振替額	△ 119,274,000				△ 119,274,000	△ 120,924,000	1,650,000	
一般正味財産(経常外収益)への振替額	0				0	0		0
他会計への繰出額(計)	△ 1,068,400				△ 1,068,400	△ 1,382,200	313,800	
生産者積立準備金への繰出額						0		
生産者積立金への繰出額	△ 338,000				△ 338,000	△ 607,100	269,100	
県 生産者積立金への繰出額	△ 730,400				△ 730,400	△ 775,100	44,700	
当期指定正味財産増減額	0	0	0		0	0		0
指定正味財産期首残高	0	0	0		0	0		0
指定正味財産期末残高	0	0	0		0	0		0
Ⅲ 正味財産期末残高	21,087,605	0	92,764,297		113,851,902	113,030,393	821,509	